



Uživatelský manuál

Pro koncové uživatele

LOTRACO S.R.O.
PROKOPA HOLÉHO 701/18
40502 - DĚČÍN 4
CZECH REPUBLIC
www.lotraco.cz

Obsah

1. Základní přehled systému.....	3
2. Provádění a schvalování rezervací.....	4

1. Základní přehled systému

Základní ovládání:

Menu aplikace – hlavní ovládání celého systému

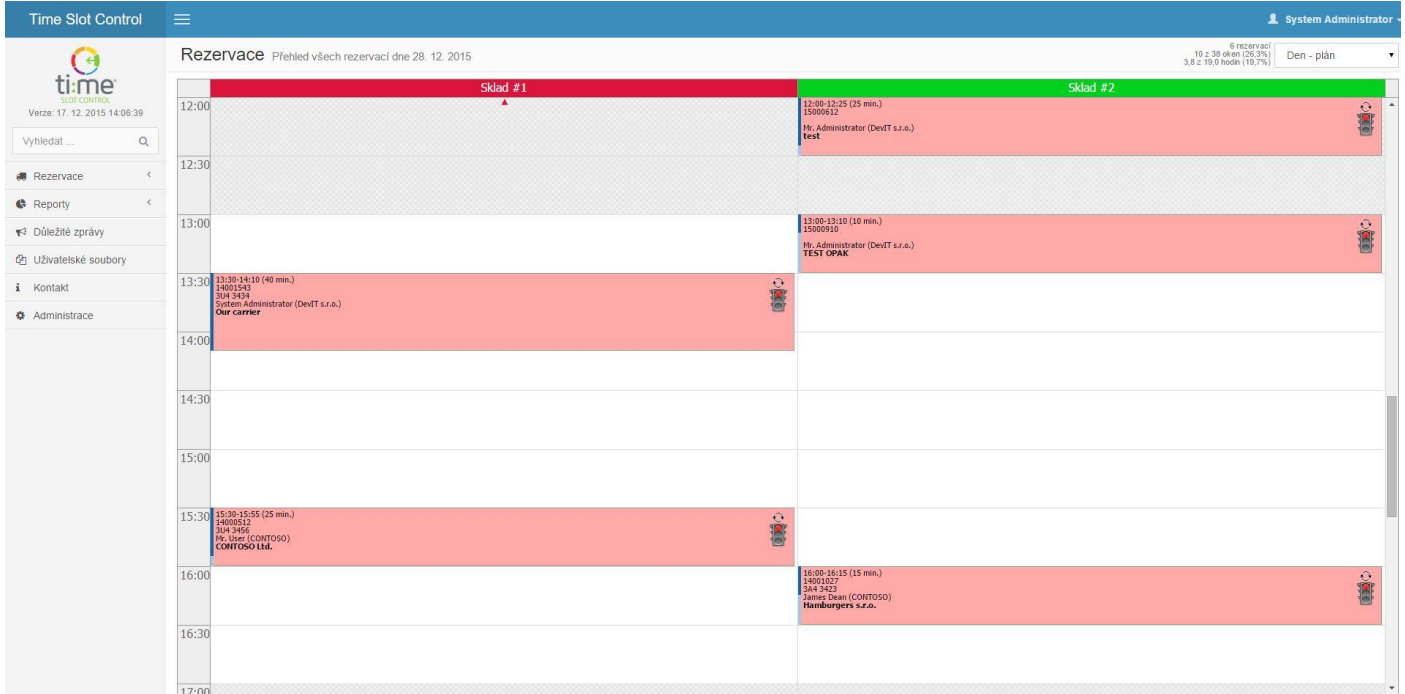

Pobočky – možnost přepínání mezi jednotlivými pobočkami společnosti.

Důležité zprávy – informace pro uživatele aplikace např. o odstávce apod.

Uživatelské soubory – uvidí všichni uživatelé např. „Pravidla pohybu v areálu“ apod.

2. Provádění žádostí a schvalování rezervací

Žádost o rezervaci časového okna vytváří dopravce/spedice na hlavním přehledu kliknutím na konkrétní čas na rampě/skladu, nebo tlačítkem Nová. Rezervaci lze vytvořit jen v termínu, který není již rezervován, nebo zde není nastavena výjimka pracovní doby (takové pole je šrafované).

Rezervace Přehled všech rezervací dne 28. 12. 2015

6 rezervací
10 z 38 okén (26.3%)
3,8 z 18,0 hodin (19.7%)

Den - plán

Čas	Sklad #1	Sklad #2
13:00		13:00-13:10 (10 min.) 15500910 Mr. Administrator (DevIT s.r.o.) TEST OPAK
13:30	13:30-14:10 (40 min.) 14001543 304_2424 System Administrator (DevIT s.r.o.) Our carrier	
14:00		
14:30		
15:00		
15:30	15:30-15:55 (25 min.) 14000512 304_2456 Mr. User (CONTOSO) CONTOSO Ltd.	
16:00		16:00-16:15 (15 min.) 14001027 344_3423 James Dean (CONTOSO) Hamburgers s.r.o.
16:30		
17:00		
17:30		

V dialogu pole Nová se vyplňují požadované položky, tlačítkem Uložit je žádost odeslána obsluze systému. Tyto žádosti se nacházejí v menu, položka Ke schválení a má k nim přístup pouze uživatel s rolí Editor/Administrator (nikoliv dopravce, spedice), zpravidla obsluha na dispečinku. Položky s hvězdičkou jsou povinné a bez nich nelze žádost o rezervaci okna odeslat.

Rezervovat

Zadavatel: DevIT s.r.o. (System Administrator)

Typ: Sklad #1

Počet: 0

Jednotka: EUR

Stohovatelnost: 1

Požadovaná akce *

Datum a čas rezervace *: 28.12.2015 14:30

Počet jednotek EUR musí být v rozsahu 1 až 1000.

Uložit rezervaci i když požadovaný datum a čas není validní

Nastavit vlastní déšku rezervace

Odesílatel u příjmu / příjemce u expedice *

Dopravce *

Přijetí a jméno řidiče

Telefon na řidiče

SPZ vozidla

Poznámky



Urgentní dodání

Dopravce přijel bez rezervace

Opačování: žádné

Uložit Uložit a navazující Zpět

Po schválení žádostí je žadateli automaticky odeslána emailová notifikace s potvrzením. Toto se děje i při jejím zamítnutí nebo úpravě, vždy s podrobnými informacemi. Nyní, když je rezervace schválena, vozidlo může najet ve stanovený čas na nakládku/vykládku, případně kombinaci obojího.

	Sklad #1	Sklad #2
7:00		
7:30		
8:00		
8:30	8:30-9:20 (50 min.) 15001223 BUS 1234 Mr. User (CONTOSO) Novotná 	
9:00		8:00-8:25 (25 min.) 15001224 BUS 1111 Mr. User (CONTOSO) Novotná 
9:30	8:30-11:20 (110 min.) 15000262 Mr. Administrator (DevT s.r.o.) TEST 	
10:00		
10:30		
11:00		
11:30		

Při všech akcích se mění status oken jak opticky (změna podbarvení, ikony, semaforey), tak se odesílají notifikace o těchto akcích na přednastavené e-mailové adresy.